

Façade Nord actuelle

Toiture en bac acier nervuré

Panneau treillis à maille 50x50mm

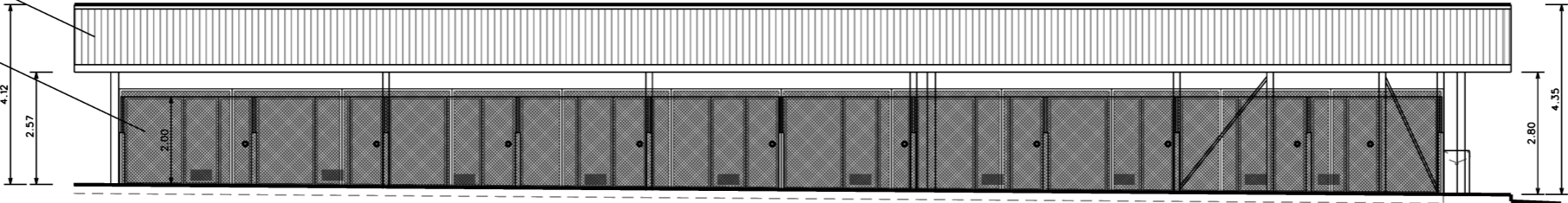

Façade Sud actuelle

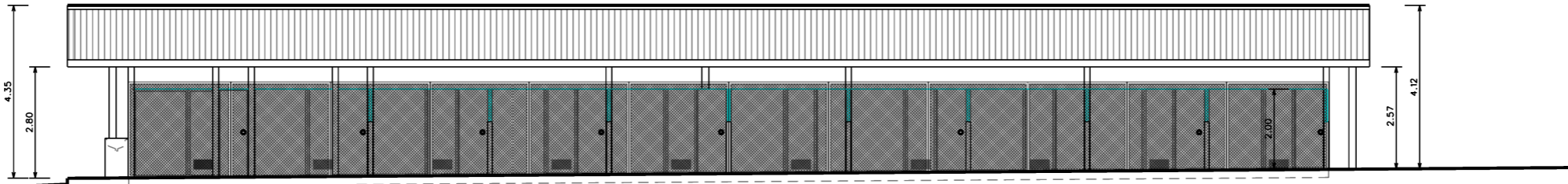

Façade Est actuelle

Toiture en bac acier nervuré

Panneau treillis à maille 50x50mm

Mur maconné peinture blanche

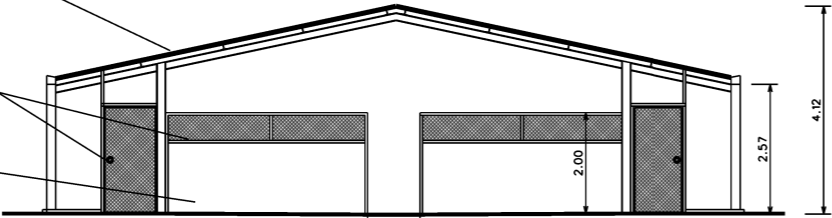

Façade Ouest actuelle

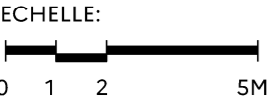
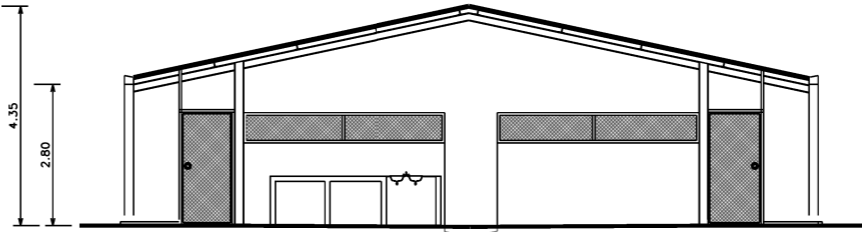

	Directeur de la DID de Cayenne : IC1 RICHARD Emmanuel	MATOURY BA 367 973 307 801L	N° COSI : 456488	N° Projet : 25.02.001
	Chef PMOE : ICDD DUMONT CH		Nom du fichier : 973307801L_0038_F_ES_ACT.dgn	
	Architecte: MAJ PITIE Nicolas	MISE AUX NORMES DU CHENIL	DCE	Date : Décembre 2024
	Dessinatrice: OEHGN LOURENCO Sylvia	Bâtiment 0038 Plan façades actuelles	Echelle : 1/100	Indice : - N° Ordre : 018